

L'Ehpad de Bonneville à mi-chemin de la réhabilitation complète

La fin de la reconstruction-rénovation de la « maison de retraite la plus mal foutue du département », dit le maire de Bonneville, a passé la mi-chemin, et s'achèvera en décembre 2010. Une première tranche est d'ores et déjà achevée, et 32 résidents ont été transférés dans la nouvelle aile sujette à la visite, lundi 22 mars, des différents partenaires de l'opération. Centre hospitalier intercommunal Annemasse-Bonneville, Conseil général, CRAM... Un projet global à 12 M€ également abondé par des fonds européens.

L'Ehpad flambant neuve sera, comme beaucoup d'établissements

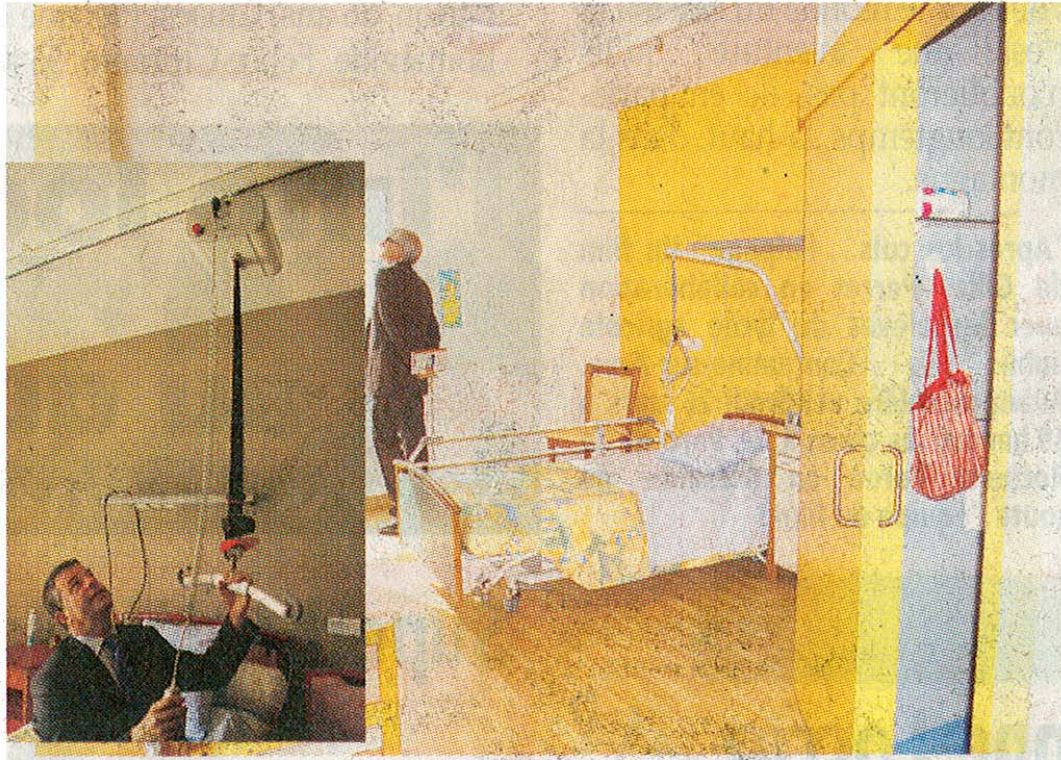

Les chambres disposent de rails au plafond pour installer le système d'aide pour lever les résidents avec un harnais.

de ce type, régie par des codes couleurs très simples en fonction des étages et couloirs.

Chaque chambre dispose d'un rail au plafond permettant l'installation d'un système de harnais pour aider à lever les résidents. Une dizaine de ces systèmes sont à disposition, et peuvent être installés dans toutes les chambres en une dizaine de minutes.

Le futur Ehpad achevé comptera 86 chambres individuelles et deux chambres doubles, à un prix de journée supérieur à aujourd'hui, mais dans la moyenne des établissements neufs. Par ailleurs, le terrain situé à l'arrière, à côté des Impôts, a été racheté par le Chiab, et permettra de "tourner" la maison de retraite vers l'Arve plutôt que l'avenue de Genève, et d'aménager du stationnement supplémentaire. **D.G.**